

Penyelenggara:



ISIF 2023

INDONESIA SOCIAL INVESTMENT FORUM

AKSELERASI PENCAPAIAN SDGs PASCA-COVID-19

PLENARY 2

UPAYA UNTUK MEMPERCEPAT PENCAPAIAN SDGs

Narasumber:

Dr. H. Emil Elestianto Dardak, B.Bus., M.Sc

Wakil Gubernur Provinsi Jawa Timur

The Westin Resort Nusa Dua, Bali

14 Desember 2023

Partner:



NUTRICIA





Gubernur
Jawa
Timur



OPTIMIS
JATIM BANGKIT



AKSELERASI PENCAPAIAN SDGS PASCA COVID-19

Oleh:

EMIL ELESTIANTO DARDAK
Wakil Gubernur Jawa Timur



14 Desember 2023



The Westin Resort Nusa Dua, Bali

GEODEMOGRAFI JAWA TIMUR

PERTUMBUHAN PENDUDUK

Pertumbuhan Penduduk Usia Produktif Tercepat Memasuki Era Bonus Demografi



LUAS WILAYAH
48.037 km²
36,75% Jawa



KABUPATEN/KOTA
38



DESA / KELURAHAN
8.494
DESA **7.721** KEL. **773**



KECAMATAN
666



JUMLAH PENDUDUK
41.149 Juta jiwa



Laki - laki
20.52 Juta



Perempuan
20.62 Juta

Laju Pertumbuhan Penduduk
LPP 0,68%

Perempuan Lebih Banyak
98.462 jiwa



512
Pulau



5 Wilayah Sungai



Iklim Tropis



194
DAS



7 Gunung Berapi

Bromo, Semeru, Kelud, Raung, Ijen, Arjuno & Gunung Lamongan



MEGATHRUST
East Java dan West-Central Java

BONUS DEMOGRAFI

Kondisi saat struktur penduduk didominasi oleh kalangan usia produktif



**Usia
Produktif**

Usia
15 – 64 tahun

71,65
%



**Usia
Non Produktif**

Dibawah 14 dan
diatas 65

28,17
%



Komposisi penduduk usia produktif yang besar merupakan sumberdaya produksi yang akan menggerakkan perekonomian

Menjadi beban perekonomian manakala penduduk usia produktifnya tidak produktif dengan kata lain tidak terserap oleh pasar tenaga kerja (pengangguran)



POTENSI KEKAYAAN ALAM

264 juta
barel

CADANGAN



MINYAK



GAS

5,378
billion cubic
feet

1.316 DTW

449 Alam + 354 Budaya + 513 Buatan

596 Desa Wisata

99.810

Wisatawan
Mancanegara

25.542 MW

- Panas Bumi
- Mikro Hidro
- Gelombang Laut
- Bioenergi/Biomass
- Gelombang Laut
- Surya
- Angin



Hasil Agro Jawa Timur 2022



Padi
9.526.516 ton
Peringkat I
17,4% Produksi Nasional



Jagung
6.608.822 ton
Peringkat I
26,24% Produksi Nasional



Cabai Rawit
646.740 ton
Peringkat I
41,9% Produksi Nasional



Bawang Merah
478.393 ton
Peringkat II
24,1% Produksi Nasional



Produksi Daging Sapi
110.991,18 ton
Peringkat I
22,25% Produksi Nasional

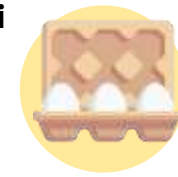

Produksi Telur
1.314.114,93 ton
Peringkat I
23,6% Produksi Nasional



Produksi Susu
543.687,16 ton
Peringkat I
56,1% Produksi Nasional



Pisang
2.626.582 ton
Peringkat I
28,4% Produksi Nasional



I



IMPLEMENTASI SDGs PROVINSI JAWA TIMUR



KOMITMEN PROVINSI JATIM DALAM IMPLEMENTASI RAD SDGS



KOMITMEN LEMBAGA

- Pengarusutamaan SDG dlm Renstra & Renja PD
- Revitalisasi POKJA SDGs



PENGUATAN KERJASAMA

- PELIBATAN multistakeholder SDGs dlm POKJA
- Optimalisasi Peran NGO
- SINERGI VERTIKAL & HORIZONTAL



PENGUATAN DAYA DUKUNG

- Penguatan Daya Dukung Anggaran Pusat dan Daerah
- Optimalisasi CRS & Philantropi
- Mendorong Keswadayaan masyarakat



MONITORING & EVALUASI

- Monev secara berkala
- Monev Berbasis Masyarakat





VISI

Terwujudnya masyarakat Jawa Timur yang adil, sejahtera, unggul dan berakhlak dengan tata kelola pemerintahan yang partisipatoris inklusif melalui kerja bersama dan semangat gotong royong.

©Bappeda Prov. Jatim 2021

MISI

1 Mewujudkan Keseimbangan Pembangunan Ekonomi, baik antar Kelompok, antar Sektor dan Keterhubungan Wilayah.

2 Terciptanya Kesejahteraan yang Berkeadilan Sosial, Pemenuhan Kebutuhan Dasar Terutama Kesehatan dan Pendidikan, Penyediaan Lapangan Kerja dengan Memperhatikan Kelompok Rentan.

3 Tata Kelola Pemerintahan yang Bersih, Inovatif, Terbuka, Partisipatoris Memperkuat Demokrasi Kewargaan untuk Menghadirkan Ruang Sosial yang menghargai prinsip Kebhinekaan.

4 Melaksanakan Pembangunan Berdasarkan Semangat Gotong Royong, Berwawasan Lingkungan untuk Menjamin Keselarasan Ruang Ekologi, Ruang Sosial, Ruang Ekonomi dan Ruang Budaya.

KESELARASAN NAWA BHAKTI SATYA DAN SDGs



Bhakti 1 JATIM SEJAHTERA

Mengentaskan Kemiskinan menuju Keadilan dan Kesejahteraan Sosial

Selaras dengan :



Bhakti 2 JATIM KERJA

Memperluas Lapangan Pekerjaan dan Membangun Keunggulan Ekonomi

Selaras dengan :



Bhakti 3 JATIM CERDAS & SEHAT

Pendidikan dan Kesehatan Gratis Berkualitas

Selaras dengan :



Bhakti 4 JATIM AKSES

Membangun Infrastruktur dalam Rangka Pengembangan Wilayah Terpadu dan Keadilan Akses bagi Masyarakat Pesisir dan Desa Terluar

Selaras dengan :



Bhakti 5 JATIM BERKAH

Membangun Karakter Masyarakat yang Berbasis Nilai-nilai Kesalehan Sosial, Budi Pekerti Luhur dan Berintegritas

Selaras dengan :



Bhakti 6 JATIM AGRO

Memajukan Sektor Pertanian, Peternakan, Perikanan, Kehutanan, Perkebunan untuk Mewujudkan Kesejahteraan Petani dan Nelayan

Selaras dengan :



Bhakti 7 JATIM BERDAYA

Memperkuat Ekonomi Kerakyatan dengan Berbasis UMKM, Koperasi, BUMDes dan Mendorong Terciptanya Desa Mandiri

Selaras dengan :



Bhakti 8 JATIM AMANAH

Menyelenggarakan Pemerintahan yang Bersih, Efektif, Transparan dan Anti Korupsi

Selaras dengan :



Bhakti 9 JATIM HARMONI

Mewujudkan Harmoni Sosial, Alam dan Lingkungan Hidup serta Melestarikan Kebudayaan dan Mengembangkan Budaya Olah Raga

Selaras dengan :



REGULASI TPB SDGs

PERATURAN PRESIDEN REPUBLIK INDONESIA NOMOR 59 TAHUN 2017 Tentang Pelaksanaan Pencapaian Tujuan Pembangunan Berkelanjutan



PERATURAN PRESIDEN REPUBLIK INDONESIA
NOMOR 59 TAHUN 2017

TENTANG

PELAKSANAAN PENCAPAIAN TUJUAN PEMBANGUNAN BERKELANJUTAN

DENGAN RAHMAT TUHAN YANG MAHA ESA

PRESIDEN REPUBLIK INDONESIA,

- Menimbang :
- bahwa Negara Indonesia merupakan salah satu negara anggota Perserikatan Bangsa-Bangsa yang berperan aktif dalam penentuan sasaran Tujuan Pembangunan Berkelanjutan sebagaimana tertuang dalam dokumen *Transforming Our World: The 2030 Agenda for Sustainable Development*;
 - bahwa untuk memenuhi komitmen pemerintah dalam pelaksanaan pencapaian Tujuan Pembangunan Berkelanjutan/*Sustainable Development Goals*, perlu adanya penyesuaian dengan Rencana Pembangunan Jangka Panjang Nasional dan Rencana Pembangunan Jangka Menengah Nasional;
 - bahwa berdasarkan pertimbangan sebagaimana dimaksud dalam huruf a dan huruf b, perlu menetapkan Peraturan Presiden tentang Pelaksanaan Pencapaian Tujuan Pembangunan Berkelanjutan;
- Mengingat :
- Pasal 4 ayat (1) Undang-Undang Dasar Negara Republik Indonesia Tahun 1945;
 - Undang-Undang Nomor 25 Tahun 2004 tentang Sistem Perencanaan Pembangunan Nasional (Lembaran Negara Republik Indonesia Tahun 2004 Nomor 104, Tambahan Lembaran Negara Republik Indonesia Nomor 4421);

PERATURAN GUBERNUR JAWA TIMUR NOMOR 83 TAHUN 2020 Tentang Rencana Aksi Daerah



GUBERNUR JAWA TIMUR

PERATURAN GUBERNUR JAWA TIMUR
NOMOR 83 TAHUN 2020

TENTANG

RENCANA AKSI DAERAH TUJUAN PEMBANGUNAN
BERKELANJUTAN/*SUSTAINABLE DEVELOPMENT GOALS*
PROVINSI JAWA TIMUR TAHUN 2020-2024

DENGAN RAHMAT TUHAN YANG MAHA ESA

GUBERNUR JAWA TIMUR,

- Menimbang:
- bahwa untuk melaksanakan ketentuan Pasal 15 ayat (1) Peraturan Presiden Nomor 59 Tahun 2017 tentang Pelaksanaan Pencapaian Tujuan Pembangunan Berkelanjutan dan Pasal 23 ayat (4) Peraturan Menteri Perencanaan Pembangunan Nasional/Kepala Badan Perencanaan Pembangunan Daerah Nomor 7 Tahun 2018 tentang Koordinasi, Perencanaan, Pemantauan, Evaluasi, dan Pelaporan Pelaksanaan Tujuan Pembangunan Berkelanjutan, perlu menetapkan Peraturan Gubernur tentang Rencana Aksi Daerah Tujuan Pembangunan Berkelanjutan/*Sustainable Development Goals* Provinsi Jawa Timur Tahun 2020-2024;
- Mengingat:
- Undang-Undang Nomor 2 Tahun 1950 tentang Pembentukan Provinsi Djawa Timur (Himpunan Peraturan-Peraturan Negara Tahun 1950) sebagaimana telah diubah dengan Undang-Undang Nomor 18 Tahun 1950 tentang Perubahan Dalam Undang-Undang Nomor 2 Tahun 1950 (Himpunan Peraturan-Peraturan Negara Tahun 1950);

KEPUTUSAN GUBERNUR JAWA TIMUR NOMOR 188/ 354/ KPTS/ 013/2020 Tentang Tim Pelaksana RAD



GUBERNUR JAWA TIMUR

KEPUTUSAN GUBERNUR JAWA TIMUR
NOMOR 188/ 354 /KPTS/013/2020

TENTANG

TIM PELAKSANA RENCANA AKSI DAERAH TUJUAN PEMBANGUNAN
BERKELANJUTAN/*SUSTAINABLE DEVELOPMENT GOALS*
JAWA TIMUR TAHUN 2020-2024

GUBERNUR JAWA TIMUR,

- Menimbang:
- bahwa untuk menindaklanjuti Peraturan Menteri Perencanaan Pembangunan Nasional/Kepala Badan Perencanaan Pembangunan Nasional Nomor 7 Tahun 2018 tentang Koordinasi, Perencanaan, Pemantauan, Evaluasi, dan Pelaporan Pelaksanaan Tujuan Pembangunan Berkelanjutan, daerah perlu membentuk Tim Pelaksana Rencana Aksi Daerah Tujuan Pembangunan Berkelanjutan/*Sustainable Development Goals*;
 - bahwa berdasarkan pertimbangan sebagaimana dimaksud pada huruf a, perlu menetapkan Keputusan Gubernur tentang Tim Pelaksana Rencana Aksi Daerah Tujuan Pembangunan Berkelanjutan/*Sustainable Development Goals* Jawa Timur Tahun 2020-2024;
- Mengingat:
- Undang-Undang Nomor 2 Tahun 1950 tentang Pembentukan Provinsi Djawa Timur (Himpunan Peraturan-Peraturan Negara Republik Indonesia Tahun 1950) sebagaimana telah diubah dengan Undang-Undang Nomor 18 Tahun 1950 tentang Perubahan Dalam Undang-Undang Nomor 2 Tahun 1950 (Himpunan Peraturan-Peraturan Negara Republik Indonesia Tahun 1950);
 - Undang-Undang Nomor 25 Tahun 2004 tentang Sistem Perencanaan Pembangunan Nasional (Lembaran Negara Republik Indonesia Tahun 2004 Nomor 104, Tambahan Lembaran Negara Republik Indonesia Nomor 4421);

KONDISI & CAPAIAN SDGs DI JAWA TIMUR

1 TANPA KEMISKINAN

INDIKATOR SDGs PROV.



Persentase penduduk yang hidup di garis kemiskinan

CAPAIAN 2023 **10,35 %** TARGET 2023 **10,13 %**

2 TANPA KELAPARAN

INDIKATOR SDGs PROV.



Prevalensi stunting

CAPAIAN 2022 **19,20 %** TARGET 2023 **16 %**

3 KEHIDUPAN SEHAT DAN SEJAHTERA

INDIKATOR SDGs PROV.



Angka Kematian Ibu (AKI)

CAPAIAN 2022 **93/100.000/KH** TARGET 2023 **90/100.000/KH**

4 PENDIDIKAN BERKUALITAS

INDIKATOR SDGs PROV.



1. Angka Partisipasi Kasar (APK) SMA/SMK/MA/ sederajat
2. Rata-rata lama sekolah penduduk umur ≥15 tahun.

CAPAIAN 2022 **1. 99,82 %** TARGET 2023 **1. 99,82 %**
2. 8,03 % TARGET 2023 **2. 8,03 %**

5 KESETARAAN GENDER

INDIKATOR SDGs PROV.



Indeks Pemberdayaan Gender

CAPAIAN 2022 **92,08 %** TARGET 2023 **91,23 %**

6 AIR BERSIH DAN SANITASI LAYAK

INDIKATOR SDGs PROV.



1. Persentase Capaian Layanan Akses Air Minum
2. Persentase Capaian Layanan Akses Sanitasi

CAPAIAN 2022 **1. 95,05 %** TARGET 2023 **1. 98,00 %**
2. 81,13 % TARGET 2023 **2. 85,00 %**

7 ENERGI BERSIH DAN TERJANGKAU

INDIKATOR SDGs PROV.



Rasio elektrifikasi.

CAPAIAN 2022 **99,39** TARGET 2023 **99,80**

8 PEKERJAAN LAYAK DAN PERTUMBUHAN EKONOMI

INDIKATOR SDGs PROV.



Prosentase Pertumbuhan Ekonomi

CAPAIAN 2022 **5,34 %** TARGET 2023 **6,29 %**

9 INDUSTRI, INOVASI DAN INFRASTRUKTUR

INDIKATOR SDGs PROV.



Proporsi nilai tambah sektor industri pengolahan non migas terhadap Produk Domestik Bruto (PDB) dan perkapita

CAPAIAN 2022 **5,2 %** TARGET 2023 **6,47 %**

KONDISI & CAPAIAN SDGs DI JAWA TIMUR

10 BERKURANGNYA KESENJANGAN



INDIKATOR SDGs PROV.

Koefisien Gini

CAPAIAN 2022

0,371

TARGET 2023

0,369

11 KOTA DAN PERMUKIMAN YANG BERKELANJUTAN



INDIKATOR SDGs PROV.

Persentase Capaian Pelayanan Infrastruktur Dasar Perumahan Permukiman yang Layak Huni

CAPAIAN 2022

80,82 %

TARGET 2023

86,85 %

12 KONSUMSI DAN PRODUKSI YANG BERTANGGUNG JAWAB



INDIKATOR SDGs PROV.

Persentase limbah B3 yang dikelola

CAPAIAN 2022

71,82 %

TARGET 2023

63,3 %

13 PENANGANAN PERUBAHAN IKLIM



INDIKATOR SDGs PROV.

Indeks resiko Bencana

CAPAIAN 2022

108,69

TARGET 2023

-

14 EKOSISTEM LAUTAN



INDIKATOR SDGs PROV.

Luas Rehabilitasi Magrove

CAPAIAN 2022

23,50 HA

TARGET 2023

15 HA

15 EKOSISTEM DARATAN



INDIKATOR SDGs PROV.

Indeks kualitas lingkungan hidup

CAPAIAN 2022

69,92

TARGET 2023

-

16 PERDAMAIAN, KEADILAN DAN KELEMBAGAAN YANG TANGGUH



INDIKATOR SDGs PROV.

Indeks Perilaku Anti Korupsi (IPAK).

CAPAIAN 2022

3,93

TARGET 2023

3,90

17 KEMITRAAN UNTUK MENCAPAI TUJUAN



INDIKATOR SDGs PROV.

Proporsi Kemandirian Fiskal

CAPAIAN 2022

58,10

TARGET 2023

58,12

PERTUMBUHAN EKONOMI JAWA TIMUR

SDGs TUJUAN 8 : PEKERJAAN LAYAK DAN PERTUMBUHAN EKONOMI

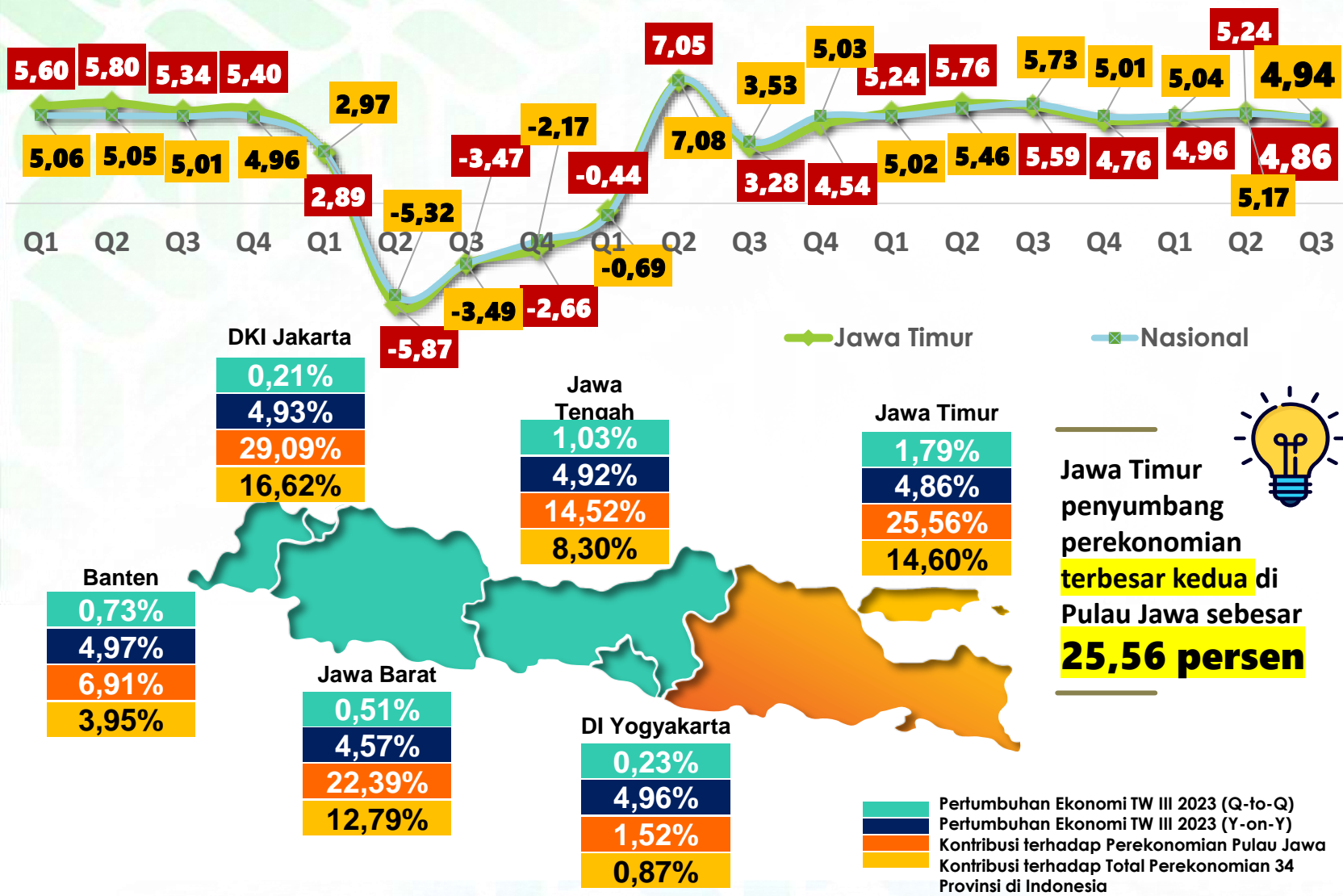

Jawa Timur penyumbang perekonomian terbesar kedua di Pulau Jawa sebesar **25,56 persen**

Alhamdulillah
 Ekonomi Jawa Timur Tumbuh **TERTINGGI SE-PULAU JAWA**

Ekonomi Jawa Timur Triwulan III 2023 (Q-to-Q) berhasil tumbuh impresif sebesar **1,79%** di atas Nasional dan Tertinggi se-pulau Jawa.

Dr. (H.C) Dra. H. Khofifah Indar Parawansa, M.Si
 Gubernur Jawa Timur

Sumber: BPS Jember 6 November 2023

bappeda.jatimprov.go.id |
 [@bappeda_jatim](https://www.instagram.com/bappeda_jatim) |
 [Bappeda Jatim](https://www.facebook.com/BappedaJatim)

PERTUMBUHAN EKONOMI JAWA TIMUR

SDGs TUJUAN 8 : PEKERJAAN LAYAK DAN PERTUMBUHAN EKONOMI



Pertumbuhan Ekonomi Jawa Timur Kumulatif Sampai Triwulan III-2023 mencapai 5,02%

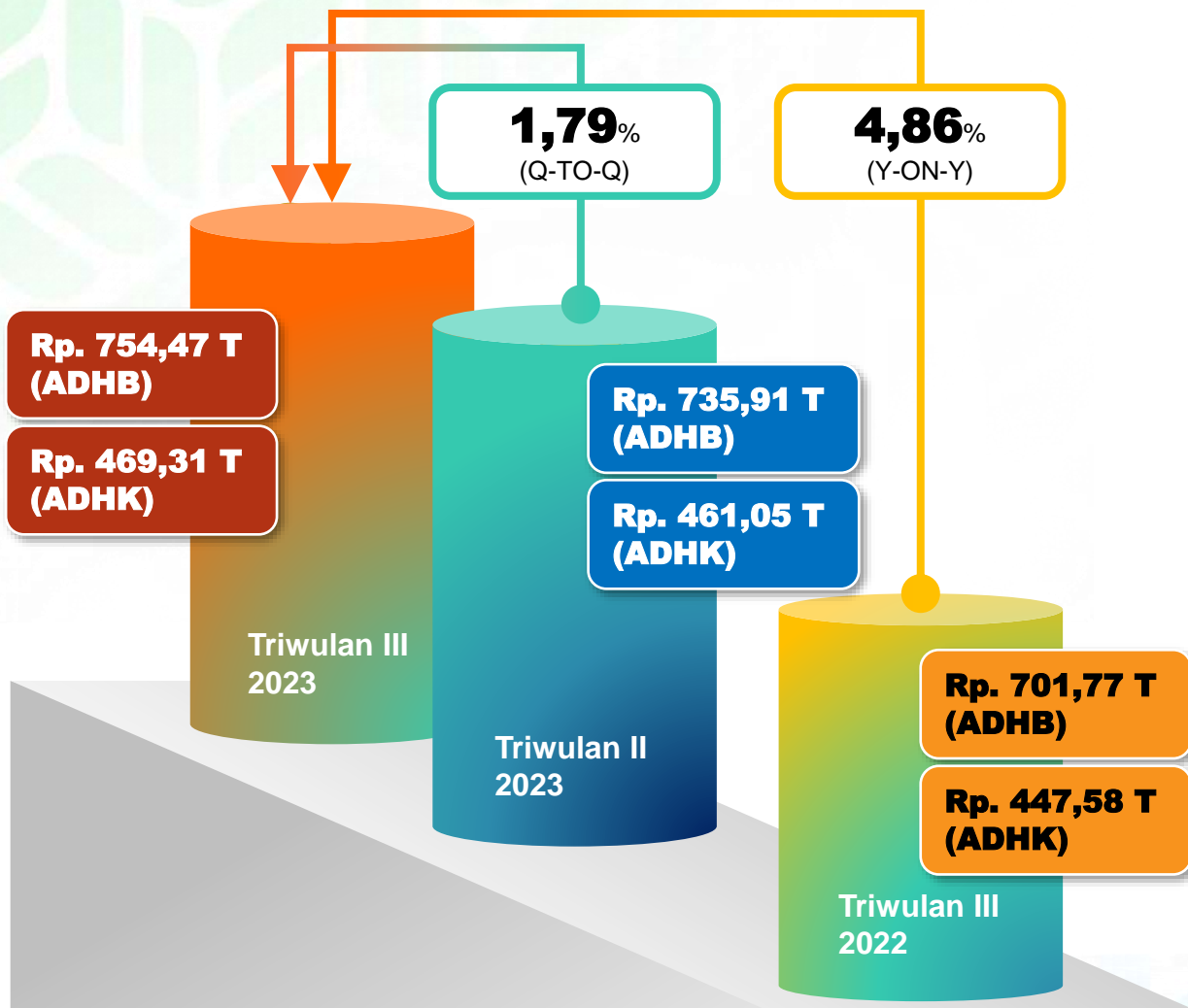

Pertumbuhan PDRB Menurut Lapangan Usaha (Y-on-Y) (Persen)

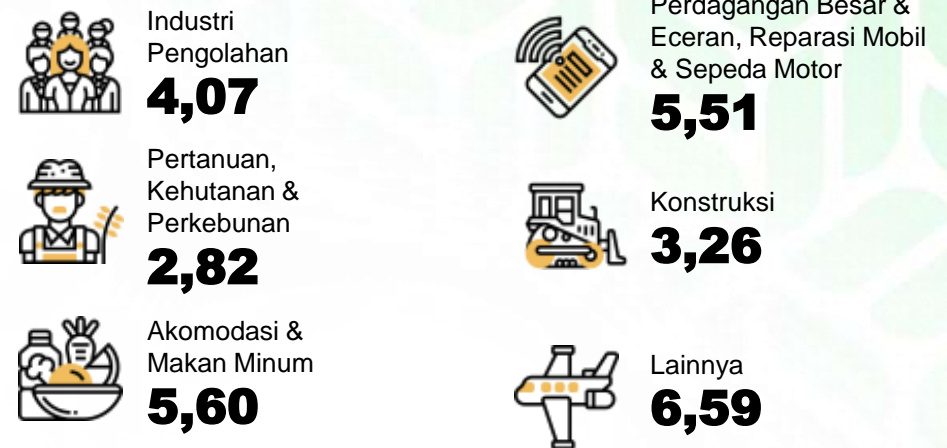

Pertumbuhan PDRB Menurut Pengeluaran (Y-on-Y) (Persen)

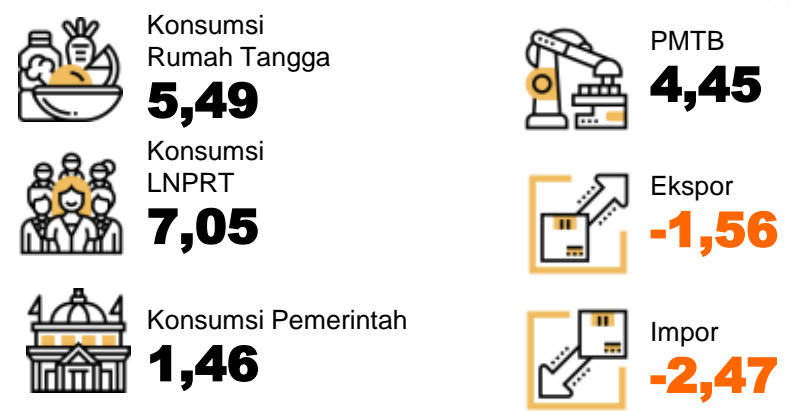

Sumber: BPS, Berita resmi Statistik, 6 November 2023



Tingkat Kemiskinan di Jatim (%) 2018- Maret 2023



Sumber: Badan Pusat Statistik, 2023



Capaian Kemiskinan Jawa Timur September 2022 sudah mendekati sebelum Pandemi COVID 19 (2019)



DISPARITAS PENDUDUK MISKIN PERDESAAN & PERKOTAAN JAWA TIMUR | MARET 2017 – MARET 2023

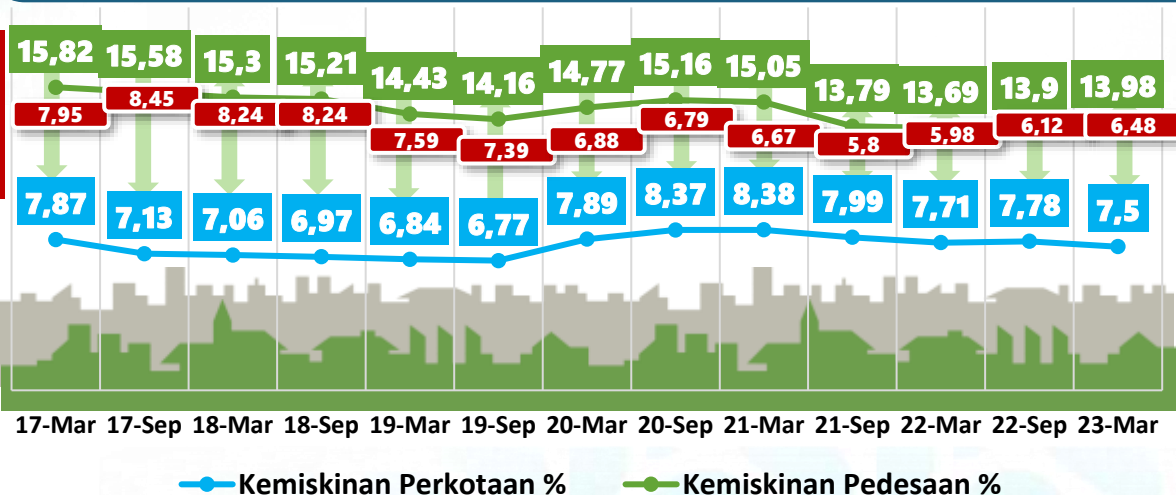

Disparitas antara Kemiskinan Pedesaan dan Perkotaan menunjukkan adanya kecenderungan semakin mengecil.



Alhamdulillah Jawa Timur Tertinggi Turunkan Kemiskinan Maret 2021 s.d. Maret 2023

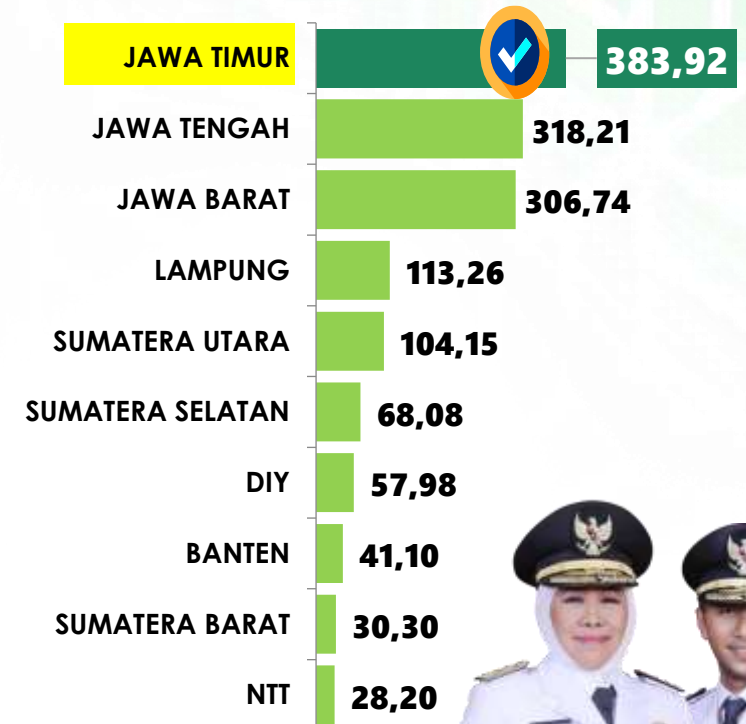

*dalam ribu jiwa





Alhamdulillah

Kemiskinan Ekstrem di Jawa Timur turun drastis dari Tahun 2020 sebesar **4,4 persen** menjadi **0,82 persen** pada Maret 2023

Sumber: Paparan PLT Kepala BPS pada acara Rapat Koordinasi Nasional dan Penyerahan Insentif Fiskal Kinerja Penghapusan Kemiskinan Ekstrem Tahun 2023 (Jakarta, 9 November 2023)

Selama kurun waktu 3 tahun (2020-2023)

Berhasil Menurunkan

3,58 PERSEN KEMISKINAN EKSTREM

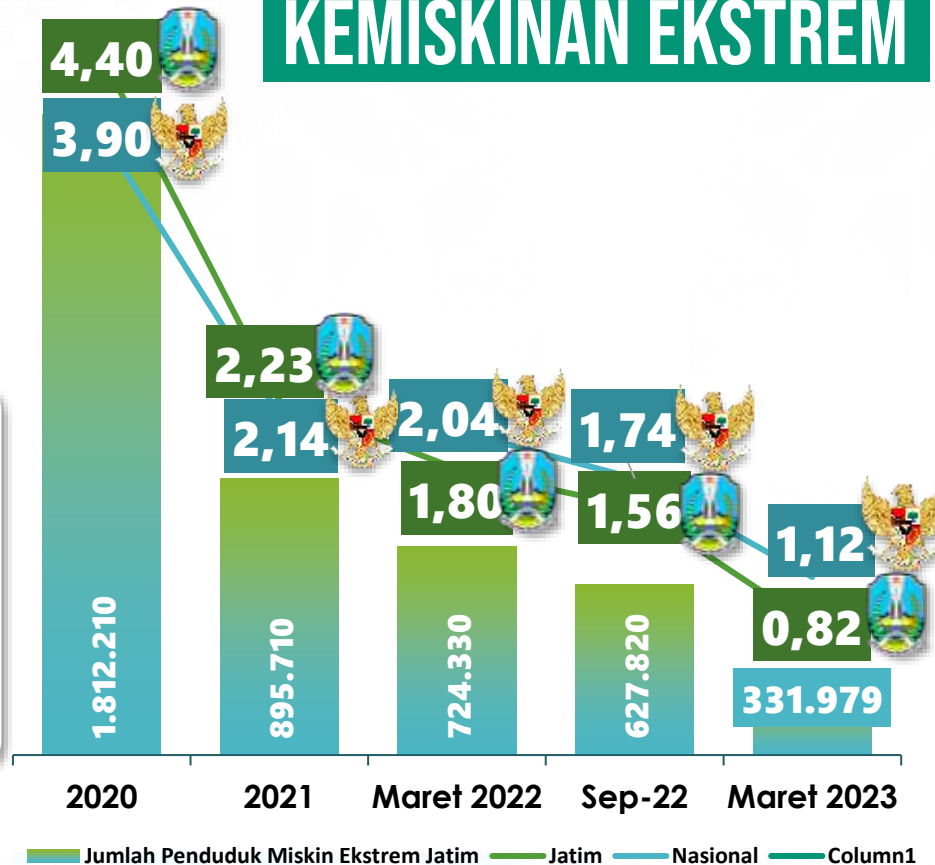

Apresiasi Pemerintah Pusat kepada pemerintah Provinsi Jatim atas kinerja penurunan Kemiskinan Ekstrem berupa Dana Insentif Fiskal pada tanggal 9 November 2023

Capaian dan penurunan Kemiskinan Jawa Timur pada tahun 2023 lebih baik dari capaian dan penurunan Nasional



INDEKS PEMBANGUNAN MANUSIA (IPM)

SDGs TUJUAN 3 :
KEHIDUPAN SEHAT & SEJAHTER



SDGs TUJUAN 4 :
PENDIDIKAN BERKUALITAS



*Data SP 2010 **Data SP 2020

HARAPAN LAMA SEKOLAH (HLS)

13,38 tahun



RATA-RATA LAMA SEKOLAH (RLS)

8,11 tahun



UMUR HARAPAN HIDUP (UHH)

74,87 tahun



PENGELUARAN PERKAPITA

12.421

satuan juta rupiah



IPM DI PULAU JAWA



17
Kab/Kota Diatas Jatim

Kota Malang	84
Kota Surabaya	83,99
Kota Madiun	83,71
Sidoarjo	81,88
Kota Kediri	80,97
Kota Mojokerto	80,9
Kota Blitar	80,78
Kota Batu	79,07
Gresik	78,44
Kota Pasuruan	78,3
Kota Probolinggo	76,93
Magetan	76,3
Mojokerto	76,23
Lamongan	75,29
Jombang	75,16
Nganjuk	74,7
Kediri	74,68
Jawa Timur	74,65
Tulungagung	74,65
Madiun	74,02
Banyuwangi	73,79
Ngawi	73,28
Ponorogo	73,18
Malang	73
Blitar	72,84
Trenggalek	71,96
Pasuruan	71,91
Bojonegoro	71,8
Tuban	71,4
Pacitan	70,94
Situbondo	70,65
Bondowoso	70,56
Jember	70,42
Probolinggo	70,36
Pamekasan	70,32
Lumajang	69,37
Sumenep	69,13
Bangkalan	66,82
Sampang	66,19

21
Kab/Kota Dibawah Jatim



Sumber: Berita Resmi Statistik No. 80/11/Th.XXVI, 15 November 2023

TINGKAT PENGANGGURAN TERBUKA (TPT)

SDGs TUJUAN 8 : PEKERJAAN LAYAK DAN PERTUMBUHAN EKONOMI



Indonesian Migrant Workers Awards Tahun 2020, 2021 & 2022



Provinsi Jawa Timur meraih penghargaan sebagai provinsi terbaik se-Indonesia dalam memberikan pelayanan, penempatan dan perlindungan PMI

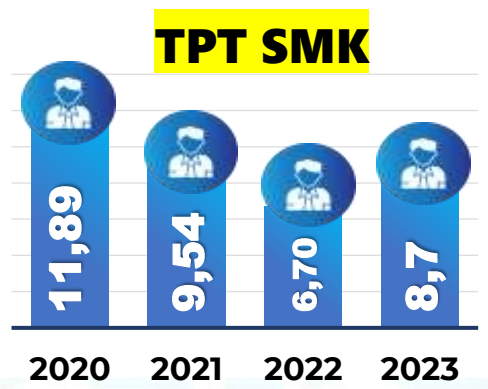
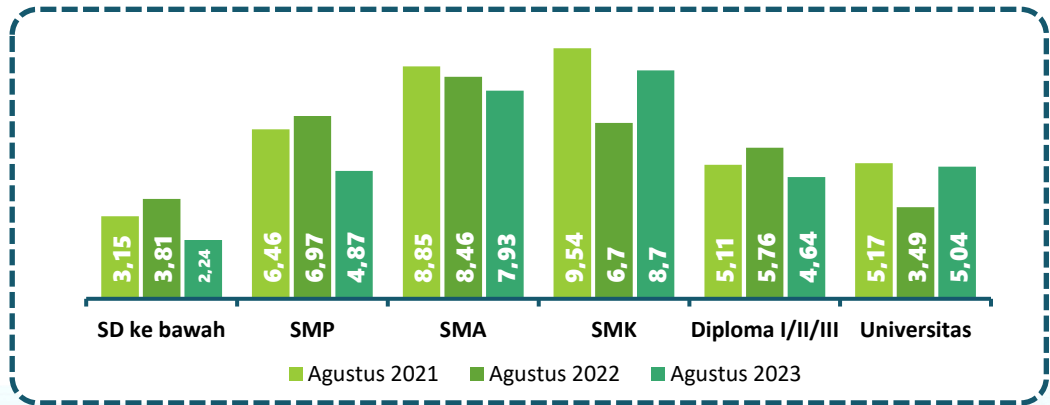
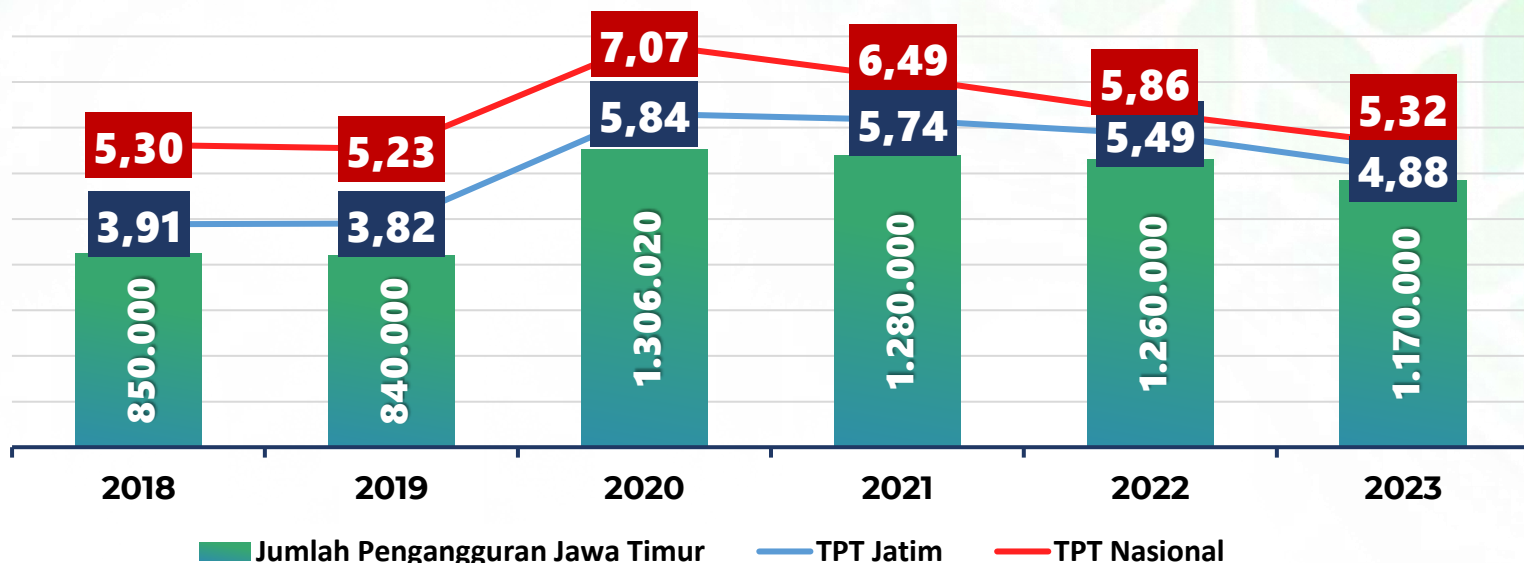

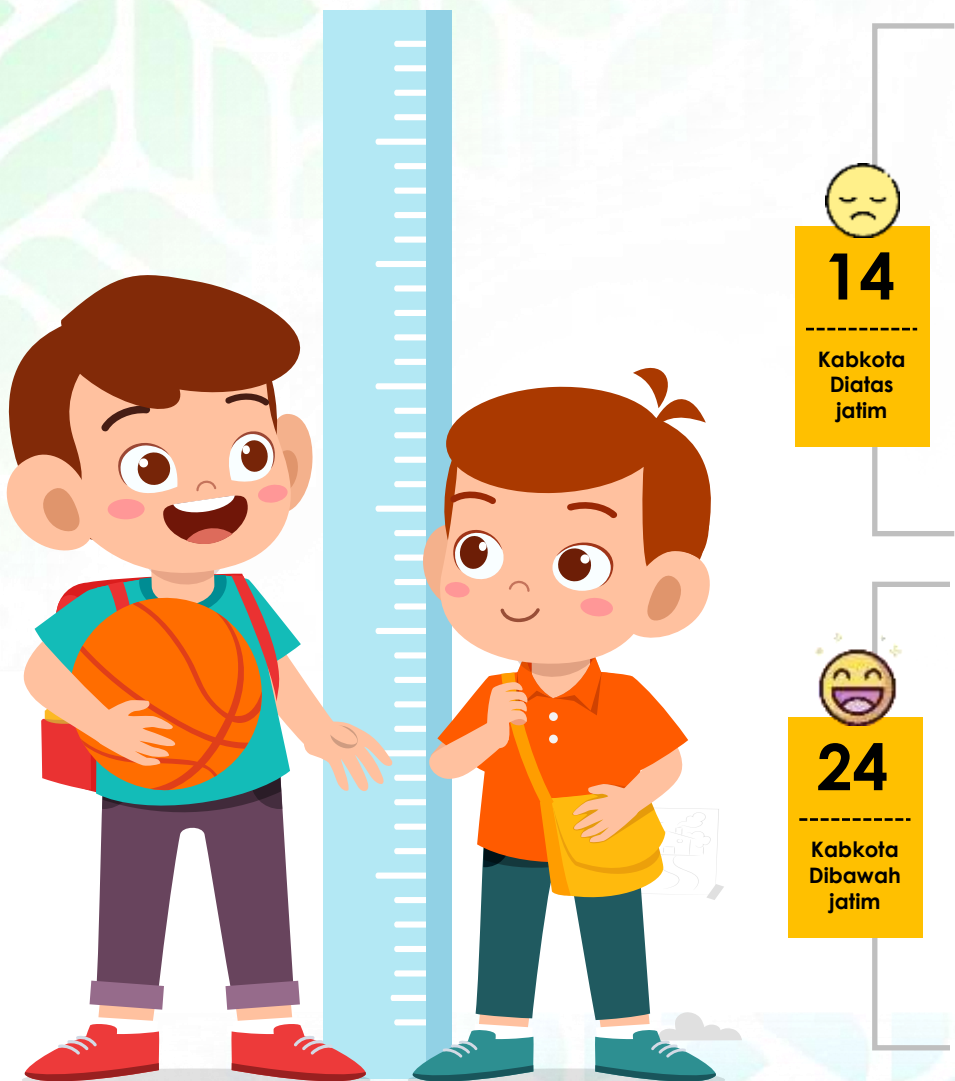

Stunting Jatim 2022 (SSGI)

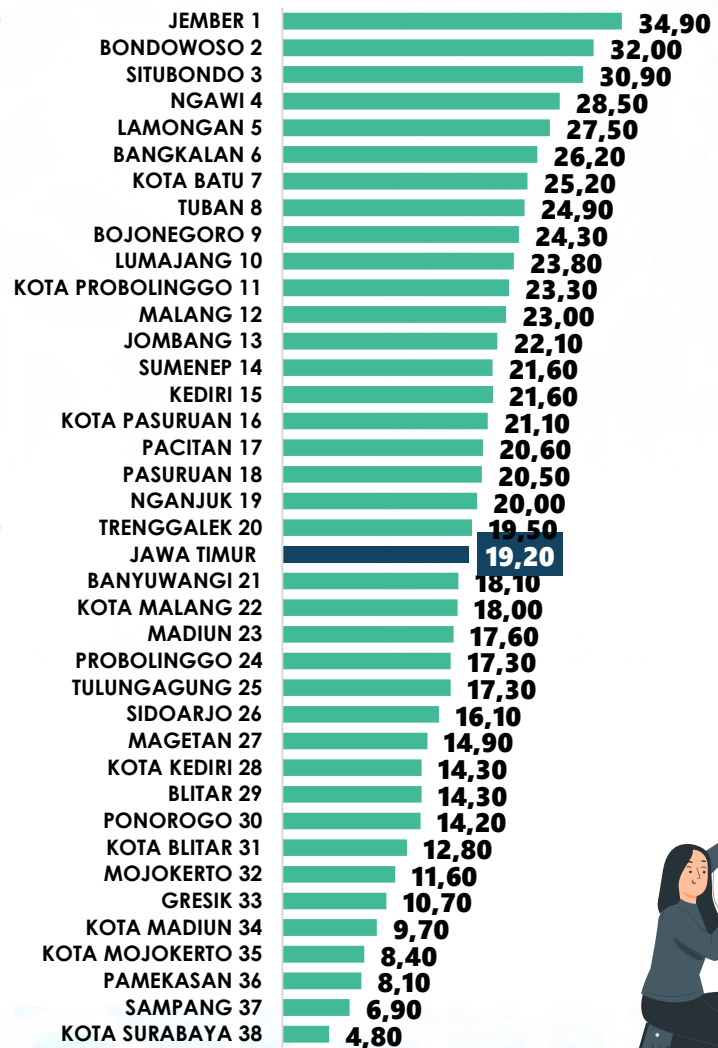

CAPAIAN STUNTING JATIM

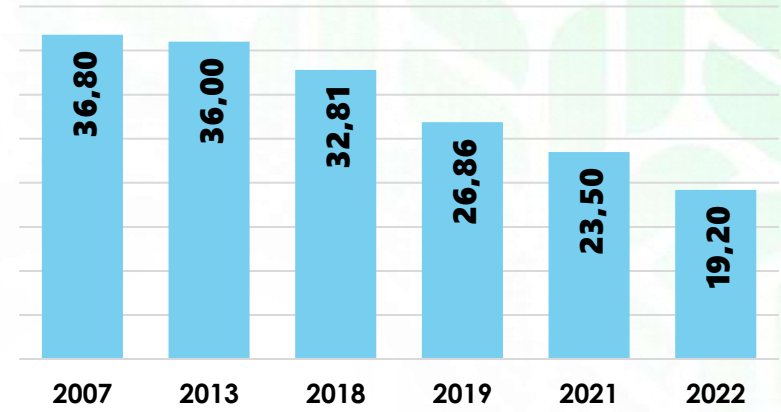

Sumber: SSGBI

Penurunan Stunting Jawa Timur 2021 – 2022

4,3 %

Indeks Pembangunan Gender merupakan ukuran pembangunan manusia yang lebih menekankan kesetaraan gender, khususnya dalam mengukur kemampuan dasar



Capaian IPG Jawa Timur pada Tahun 2022 (92,08) berhasil melebihi Capaian IPG Nasional (91,63)

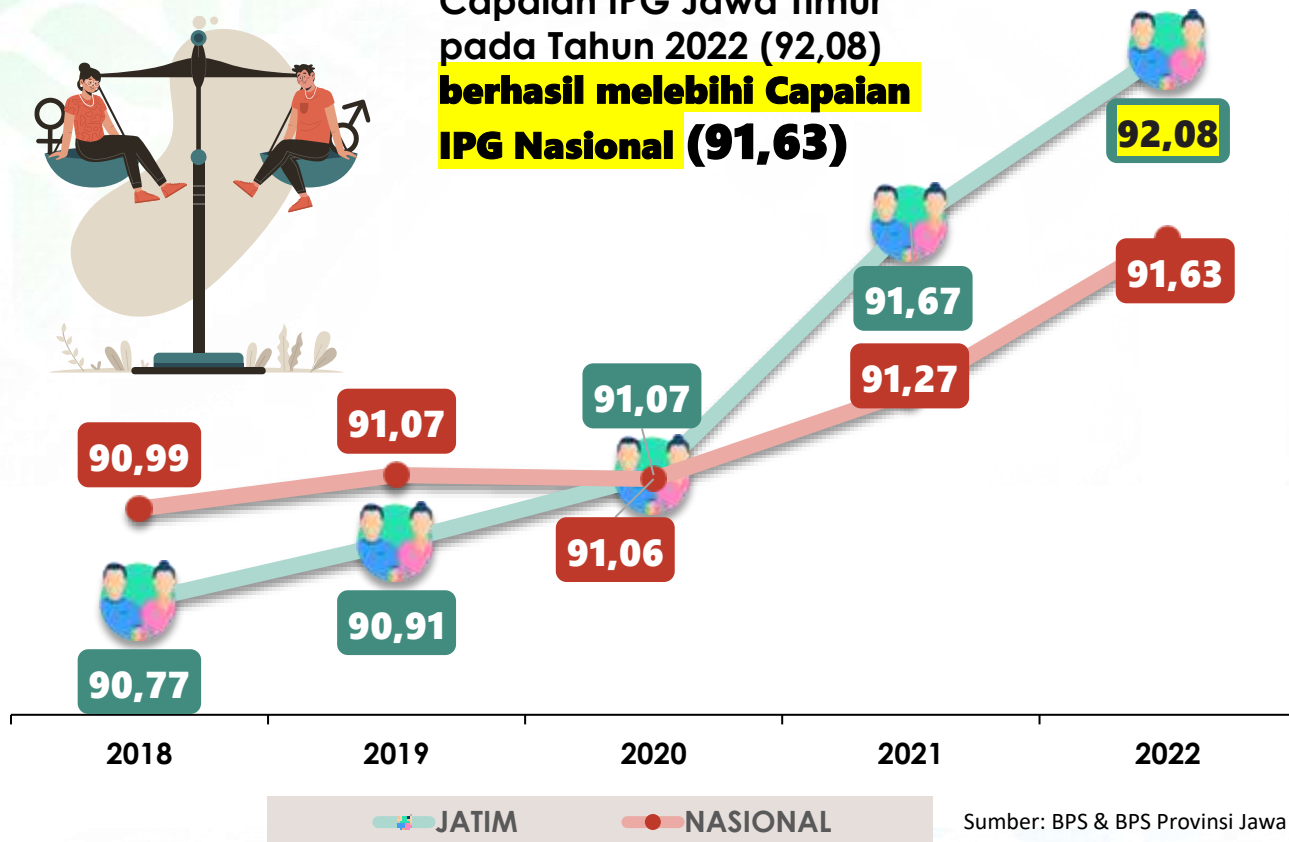

Meraih 13 kali Anugerah Parahita Ekapraya (APE) dan diantaranya 5 kali Kategori Mentor

Capaian IPG Jawa Timur Tahun 2022 (92,08) melampaui capaian IPG Nasional (91,63)





SDGs DESA 2022 JAWA TIMUR

Per 12 Juni 2023



**Capaian SDGs Desa
di Jawa Timur**

44,87

diambil dari rata-rata skor 18 SDGs Desa dari 4,158 Desa



Sumber data : <https://sid.kemendesa.go.id/sdgs>



Capaian 62,74



Capaian 35,53



Capaian 64,93



Capaian 48,04



Capaian 53,11



Capaian 57,10



Capaian 99,37



Capaian 42,02



Capaian 32,05



Capaian 35,31



Capaian 36,65



Capaian 9,77



Capaian 8,40



Capaian 26,32



Capaian 5,63



Capaian 74,85



Capaian 53,77



Capaian 62,07

II

TANTANGAN PEMBANGUNAN PROVINSI JAWA TIMUR





- Bonus Demografi : Kondisi saat struktur penduduk didominasi oleh kalangan **usia produktif**
- hanya **terjadi sekali** dalam sejarah suatu bangsa
- Kondisinya antara Tahun **2020 -2030**

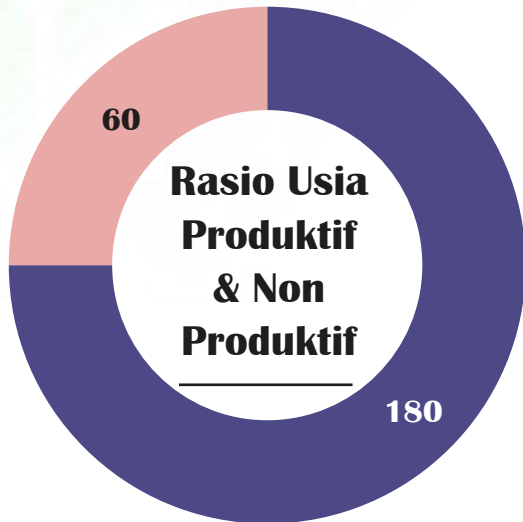

- Usia Produktif (15-64th)
- Usia Non Produktif (<15th & >64th)



Bonus Demografi

Hambatan / Keuntungan?

Dalam Juta Jiwa

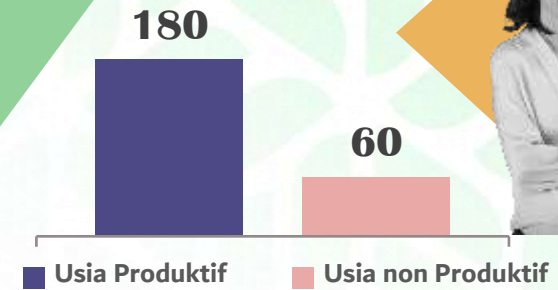

Saat Bonus Demografi terjadi kita punya kesempatan **Pertumbuhan Ekonomi Tinggi**

Atau sebaliknya . . .

1. Pengangguran meningkat
2. Kemiskinan meningkat
3. kesenjangan Sarpras Dasar (Pendidikan & Kesehatan)

Negara yang berhasil memanfaatkan Bonus Demografi



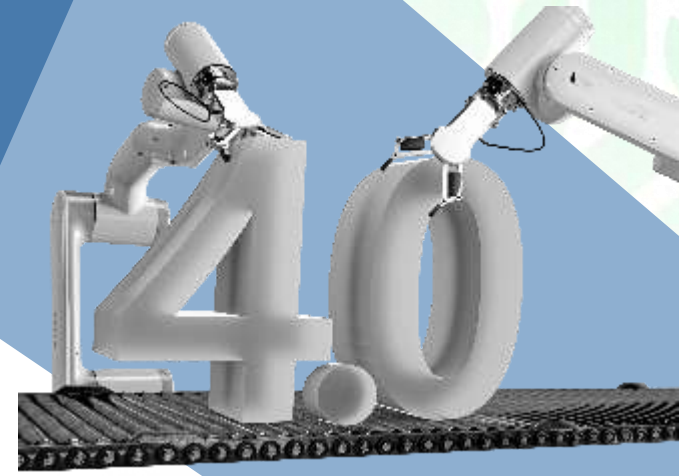

Revolusi Industri 4.0

Teknologi yang merubah proses produksi dalam industri

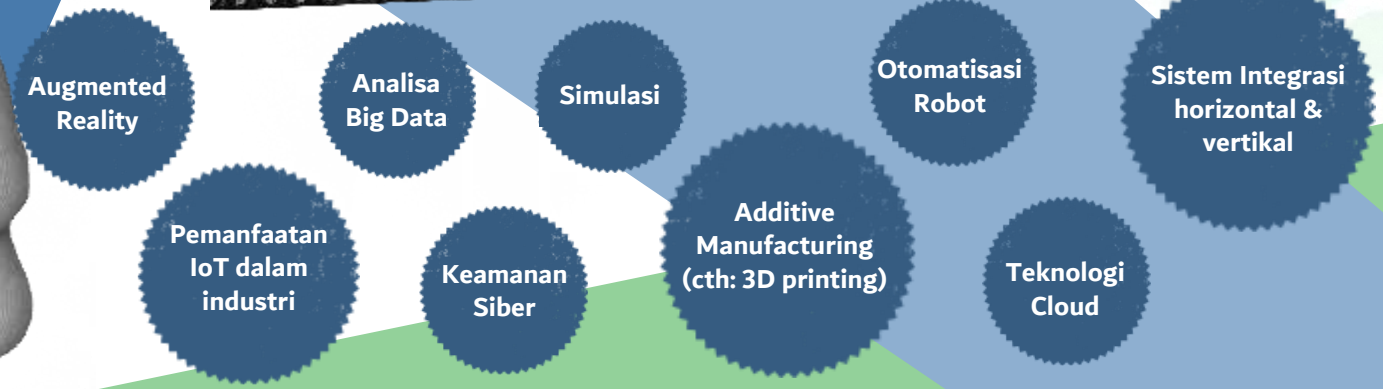

ISU
STRATEGIS
GLOBAL

Menciptakan Lebih Banyak Pekerjaan Baru

Roadmap Industri 4.0 Indonesia

Pengembangan Digital Guna Menghadapi Era Industri 4.0

Startup: Web, Aplikasi, Program Digital	Robotic	3D Printing	Artificial Intelligent	Film & Animasi
---	---------	-------------	------------------------	----------------

Manufaktur Yang Siap Memasuki Era Industri 4.0

Industri Semen	Petrokimia	Otomotif	Makanan & Minuman
----------------	------------	----------	-------------------



Disrupsi Robot & AI Di Dunia Kerja

Robot dan kecerdasan buatan diprediksi akan umum ditemui pada 2030. Otomatisasi tersebut akan menghilangkan sekaligus menciptakan lapangan pekerjaan baru.

Penyebab Perubahan Pasar Kerja

- A Teknologi**
2/3 pekerjaan di negara berkembang rentan otomatisasi (Bank Dunia)
- B Faktor Lingkungan**
6 juta jenis pekerjaan berpotensi hilang, 24 juta jenis pekerjaan baru muncul
- C Perubahan Demografi**
Rasio ketergantungan (populasi usia 0-14 & > 65 tahun) meningkat

Kemampuan yang Digantikan Mesin (%)

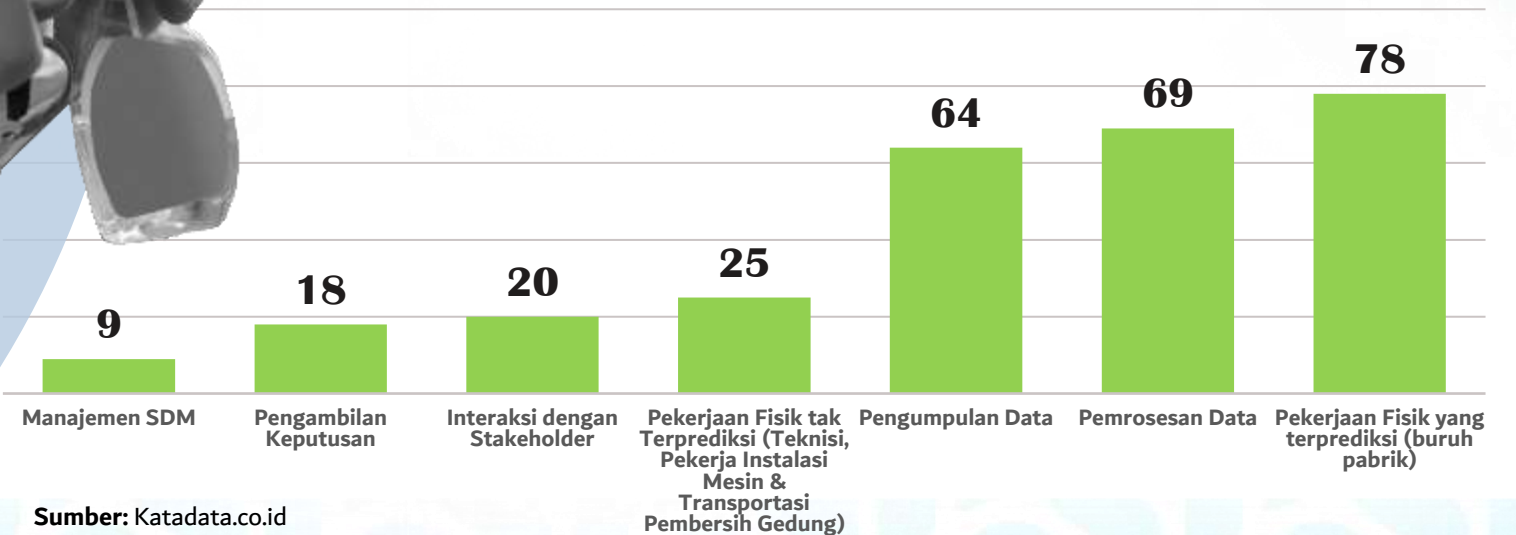

Sumber: Katadata.co.id

ISU

STRATEGIS

GLOBAL



IKI

INISIATIF – KOLABORASI - INOVASI



JAWABAN JATIM

**Menghadapi
tantangan masa depan**

“

“Pada era Ketika semua hal bergerak dan tidak ada yang diam, maka komunitas politik negara bangsa atau provinsi dan kota yang sanggup menyatu padukan **Inisiatif, Kolaborasi dan Inovasi** sebagai daya cipta warganyalah yang dapat tetap hidup dan mengembangkan kehidupan ekomi, politik”

Dikutip dari sambutan Gubernur Khofifah dalam Upacara Hari Jadi ke-77 Jawa Timur di Gedung Negara Graha

”

Inisiatif

Pendekatan atau jalan baru yang segar untuk menghadapi segenap persoalan

Kolaborasi

Kehendak kuat yang diterjemahkan dalam Tindakan nyata untuk bekerja sama dengan berbagai pihak dalam menyelesaikan masalah

Inovasi

Implementasi praktis dari suatu ide yang baru untuk menyelesaikan persoalan

III

KEBIJAKAN PEMBANGUNAN PROVINSI JAWA TIMUR



Peningkatan Daya Saing SDM

Melalui Peningkatan Produktivitas



Pelibatan Industri Dalam Pengembangan Vokasi

1. Penerapan Sistem Ganda
2. Guru dan Instruktur Vokasi yang Kompeten
3. Lulusan Vokasi yang Kompeten dan Tersertifikasi
4. *Teaching Industry*

Peningkatan Relevansi Dan Daya Saing Pendidikan Menengah

1. Pendidikan menengah perlu Pengembangan Iptek dan Pusat Unggulan
2. Kerja sama Perguruan Tinggi dengan Industri dan Pemerintah
3. Prodi yang Adaptif terhadap Kebutuhan Industri
4. Pemanfaatan Teknologi untuk Inovasi Pembelajaran

Penguasaan Adopsi Teknologi Dan Menciptakan Inovasi

1. Penguasaan Teknologi dan Inovasi
2. Peningkatan Produktivitas SDM IPTEK
3. Penciptaan Ekosistem Inovasi

“Menciptakan pendidikan kepemimpinan berkualitas dimulai dari usia dini hingga menengah “





**Sejahtera
Adil & Merata
Inklusif** (Keberagaman & kerukunan)



Goal Nawa Bhakti Satya

Agro Pangan	Berdaya (UMKM, Bumdes, Koperasi, Desa Mandiri)	Amanah (Clean Government)	
Job Creation (Kerja, Daya Saing)	Pendidikan & Kesehatan (Cerdas & Sehat)	Pendidikan & Kesehatan (Cerdas & Sehat)	Harmonis, Lingkungan



PROGRAM PENINGKATAN SDM

**SMA
Boarding**

**Double
Track SMA**

KOIPU

**BOSDA
Madin**

BUAIAN

Koperasi

BUMDesa

**Pemberdayaan
UMKM**

**Penanggulangan
Kemiskinan**

**Jatim
Berdaya**

**Jatim
Puspa**

**Biasiswa bagi
Guru Ngaji
S1 & S2**

Ponkesdes

**Beasiswa
ke Kairo**

BPOPP



Tahun 2022

adalah Tahun Optimisme Jawa Timur Bangkit, disongsong dengan Pertumbuhan Ekonomi yang semakin Meningkat

OPTIMIS JAWA TIMUR BANGKIT!

Lindungi diri, keluarga dan negaramu

Bangkit Dalam



Pemulihan
Ekonomi



Pembangunan
Manusia



Penyediaan
Lapangan Kerja



Pengentasan
Kemiskinan



BHAKTI 2 JATIM KERJA

Memperluas Lapangan Pekerjaan dan Membangun Keunggulan Ekonomi

INDIKATOR KINERJA

TPT(%)

Tingkat Pengukuran Terbuka
Jatim & Nasional

Agu-22



TPT(%)

Tingkat Pengukuran Terbuka
Desa & Kota Jatim

Agu-22

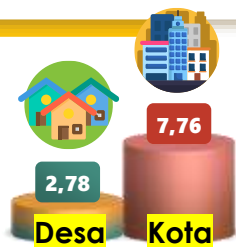

TPAK

Tingkat Partisipasi Angkatan Kerja
Jatim & Nasional

Agu-22



Sumber: BPS dan BPS Prov. Jawa Timur

PROGRAM PRIORITAS PEMBANGUNAN



MILLENIAL JOB CENTER (MJC)

3 Mentor, 47 Talent, 24 Project

39 Mentor, 311 Talent, 989 Project

167 Mentor, 1.218 Talent, 2.960 Project

159 Mentor, 1.017 Talent, 3.514 Project

368 Mentor, 2.593 Talent, 7.487 Project

3.000 Project (Mentor & Talent menyesuaikan)



JOB FAIR

22 Titik

1 Titik di Surabaya

22 Titik (JF mini : 17 Titik)

1 titik di UPT BLK Wonojati

46 Titik, 17 Titik JF Mini

7 Titik



REVITALISASI BLK

16 BLK

-

9 BLK

2 BLK

16 BLK

16 BLK

PELATIHAN KERJA



PELATIHAN REGULER

558 Paket, 8.928 orang

92 Paket, 1.472 Orang

145 Paket, 2.320 Orang

213 Paket 3.408 Orang

1.008 paket, 16.125 orang

344 Paket 5.504 Orang



PELATIHAN INTENSIF

22 Paket, 352 Orang

12 Paket, 192 Orang

31 Paket, 496 Orang

8 Paket, 128 Orang

73 paket, 1.168 orang

20 Paket, 320 Orang



MOBILE TRAINING UNIT (MTU)

433 Paket, 6.928 Orang

84 Paket, 1.344 Orang

225 Paket, 3.600 orang

257 paket 4.112 orang

999 paket, 15.984 orang

220 Paket, 3.520 Orang



EAST JAVA CORRIDOR EJSC

5 Bakorwil

5 Bakorwil

5 Bakorwil

5 Bakorwil



BELANJA INOVASI DAERAH

5 Bakorwil

5 Bakorwil

5 Bakorwil

5 Bakorwil



Capaian 2019 — Capaian 2020 — Capaian 2021 — Capaian 2022 — Total Capaian — Target 2023

BHAKTI 3 CERDAS & SEHAT

Pendidikan dan Kesehatan Gratis Berkualitas

INDIKATOR KINERJA

IPM

Indeks Pembangunan Manusia
Jatim & Nasional

2022



HLS

Harapan Lama Sekolah
Jatim & Nasional

2022



RLS

Rata-Rata Lama Sekolah
Jatim & Nasional

2022



Sumber: BPS dan BPS Prov. Jawa Timur

PROGRAM PRIORITAS PEMBANGUNAN



BPOPP
(SMA, SMK, PK-PLK Negeri & Swasta)



Honorarium GTT & PTT (SMA, SMK, PK-PLK Negeri)

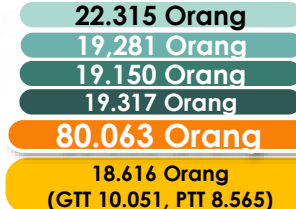

Pendidikan Kesetaraan Berbasis Vokasi (Kejar Paket)



MILEA (Millennial Incubation for Entrepreneurship & Innovation)



BOSDA MADIN

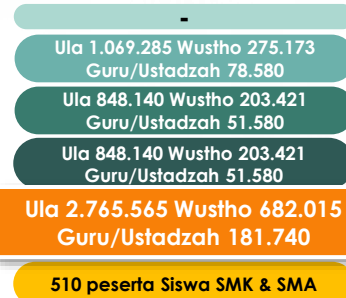

SMA Double Track

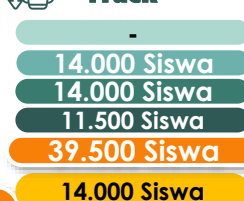

Honorarium Kepala/Guru TK/Paud Non PNS

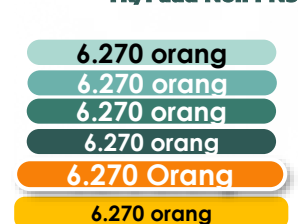

Honorarium Kinerja Guru Non PNS (TK, SD, dan SMP)

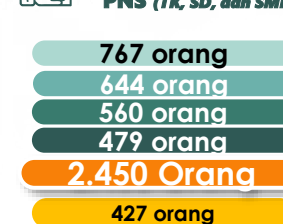

SARPRAS PENDIDIKAN th 2020

SMA Boarding

SMA Taruna Brawijaya, SMA Taruna Bhayangkara, SMA Taruna Angkasa

SMK :

Alat Praktek Siswa (20 Lembaga)

PK-PLK :

Mobil antar Jemput ABK/Difabel (3 unit), Mebel: 263 lembaga

SARPRAS PENDIDIKAN th 2022

SMK

- Rehabilitasi Sarana, Prasarana dan Utilitas Sekolah Jenjang SMK
- Rehab Ruang Sekolah jenjang SMK swasta
- Rehab Ruang Kelas Sekolah Jenjang SMK Negeri
- Pembangunan Unit Sekolah Baru SMK
- Pembangunan Ruang Kelas Baru Jenjang SMK

PK-PLK

- Peralatan Mebebeuer 67 Lembaga Negeri SLB

SMA

- Rehap Lintasan Sepatu Roda SMANOR
- Pembangunan RKB SMAN 1 PONOROGO
- Pemenuhan Sarana dan Prasarana SMAN 1 Surabaya

SARPRAS PENDIDIKAN th 2023

SMK

- Pembangunan SMK Sukapura
- USB Lanjutan SMKN Maritim Lamongan
- Rahab 20 SMK
- Rehab 24 Cabang Dinas

PK-PLK

- Peralatan Alat Praktek 67 Lembaga Negeri SLB

SMA

- Lanjutan Pembangunan SMA Taruna Bhayangkara Banyuwangi
- Lanjutan Pembangunan SMA Taruna Brawijaya Kediri
- Pembangunan Asrama SMA Taruna Madani
- Rehab ruang Lab Kimia, Fisika, Sarpras Lab SMA 5 Surabaya
- Rehab ruang Lab computer dan Ruang TU SMA 1 Bangkalan,

Capaian 2019 Capaian 2020 Capaian 2021 Capaian 2022 Total Capaian Target 2023

BHAKTI 3 CERDAS & SEHAT

Pendidikan dan Kesehatan Gratis Berkualitas

INDIKATOR KINERJA

IPM

Indeks Pembangunan Manusia
Jatim & Nasional

2022



UHH

Usia Harapan Hidup
Jatim & Nasional

2022



INDEKS KESEHATAN

Jatim & Nasional

2021

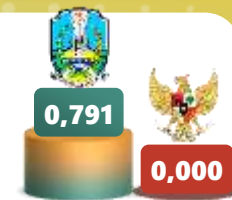

PROGRAM DESA SEHAT



PONKESDES

3.213 Perawat

3.213 Perawat

3.213 Perawat

3.105 Perawat

12.744 Perawat

2.649 Perawat

Puskesmas Rawat Inap Standar

128 Dokter

124 Dokter

124 Dokter

99 Dokter

475 Dokter

92 Dokter

BUAIAN



Pendampingan Bumil Risti

1.858 Bumil Risti

1.497 Bumil Risti

3.202 Bumil

2.000 Bumil

8.557 Bumil

2.000 Bumil

Pendampingan Pencegahan Stunting (Bumil KEK & Anemia)

1.942 Bumil KEK

1.577 Bumil KEK

3.203 Bumil KEK

2.000 Bumil KEK

8.722 Bumil KEK

2.000 Bumil KEK

RUMAH SAKIT TERAPUNG



Penempatan Dokter di Puskesmas Sangat Terperinci (P. Raas, P. Sepeken, P. Masalembu, P. Sepudi, P. Gilli Genting dan P. Kangean)

9 Dokter Umum

9 Dokter Umum

9 Dokter Umum

9 Dokter Umum

-

9 Dokter Umum

Pelayanan Kesehatan Bergerak di Kepulauan

5 Kepulauan

-

5 Kepulauan

2 kepulauan

-

3 Kepulauan

Kunjungan Pelayanan Kesehatan di Kepulauan

5 kali, 4 Dokter Spesialis/Bulan

10 kali, 5 Dokter Spesialis/Bulan

32 kali, 4 Dokter Spesialis/Bulan

35 kali, 5 dokter spesialis x 7 bulan

82 kali, 13 Dokter Spesialis/Bulan & 5 Dokter Sp x 7 Bulan

35 kali, 5 dokter spesialis x 7 bulan



KOPIPU

Konseling dari Pintu ke Pintu

184.727 KK

190.397 KK

106.238 KK

244.800 KK

726.162 KK

214.200 KK



TANTISTAS

Pelayanan Pembiayaan bagi Masyarakat Miskin

6.388 Orang

3.517 Orang

5.015 Orang

4.317 Orang

19.237 Orang

3.698 Orang



SAJADAH

Pendampingan Poskestren

345 Poskestren

478 Poskestren

340 Poskestren

900 Poskestren

2.063 Poskestren

900 Poskefren



TELEMEDICINE CENTER

Pelayanan Kesehatan Jarak Jauh dengan Teknologi Informasi dan Komunikasi

RSUD Dr. Soetomo

RS Haji Surabaya + penunjang

RSUD Dr. Soetomo & RS Haji Surabaya + Penunjang

Penunjang

PENGUATAN RSU DAN RSUD RUJUKAN DI 5 KORIDOR

1. RSUD Dr. Saiful Anwar
2. RSU Dr. Soedono Madiun
3. RS. Mohammad Noer Pamekasan
4. RS. Jiwa Menur Surabaya
5. RSUD Dr. Soetomo
6. RS. Paru Jember
7. RS. Mata Surabaya
8. RSU Haji Surabaya

Capaian 2019 Capaian 2020 Capaian 2021 Capaian 2022 Total Capaian Target 2023

Sumber: BPS, Seksi Kesehatan Keluarga dan Gizi Masyarakat Dinas Kesehatan Provinsi Jawa Timur dalam Profil Kesehatan Jatim

III

**PARTISIPASI DAN
KETERLIBATAN PEMANGKU
KEPENTINGAN DALAM
CAPAIAN SDGs**



PARTISIPASI DAN KETERLIBATAN PEMANGKU KEPENTINGAN

1 MENGHAPUS
KEMISKINAN



TUJUAN 1 : TANPA KEMISKINAN

PT Industri Kereta Api (Persero)

- Bantuan Paket Sembako
- Bedah Rumah
- Pembangunan MCK

PT Bank Jatim

- Bantuan pembuatan 200 unit MCK
- Program orang tua asuh
- Perbaikan 20 unit RTLH

PT Cheil Jedang

- menghasilkan produk pakan ternak unggas berkualitas

PT Indolakto

- Santunan Anak Yatim (Desa sekitar pabrik)

PT Solusi Bangun Indonesia

- Pembagian Sembako untuk Masyarakat Miskin
- Bantuan Sosial Pengentasan Kemiskinan Mitra Sehati Kreatif

2 MENANGKIP
KELAPARAN



TUJUAN 2 : TANPA KELAPARAN

PT Industri Kereta Api (Persero)

- Bantuan Dapur Sehat atasi Stunting

PT Pertamina Region Jatimbalinus

- Kesling (Layanan Kesehatan Keliling) Super Giziku Peduli Stunting Kalipuro

PT Solusi Bangun Indonesia

- Sosialisasi Gaya Hidup Sehat & Bantuan Makanan Tambahan Untuk Balita

3 KESEHATAN
YANG BAIK DAN
KESEJAHTERAAN



TUJUAN 3 : KEHIDUPAN SEHAT & SEJAHTERA

PT Industri Kereta Api (Persero)

- Bantuan Kegiatan Rapid Test Massal
- Bantuan Ventilator Portable
- Bantuan Operasional EMT (Emergency Medical Train)

PT Indolakto

- Support kegiatan Pos Posyandu

PT TASPEN KCU

- Bantuan Kursi Roda Penyandang Disabilitas Dinas Sosial

PT Pelindo Regional III

- Bantuan Kesehatan untuk PMI, RS Unair, Puskesmas, YPAC dan Dinsos

4 PENDIDIKAN
BERMUTU



TUJUAN 4 : PENDIDIKAN BERKUALITAS

PT Bank Jatim

- Program Beasiswa siswa jenjang SMP
- Pemberian Beasiswa 66 mahasiswa Univ. Wijaya Kusuma
- Bantuan beasiswa untuk PHC dan UWP
- Bantuan sarana dan prasarana pendidikan
- Bantuan 10 unit komputer full set SMP Al Maahira IIBS
- Bantuan sarana dan prasarana pendidikan

PT Indolakto

- Pembinaan siswa dan Mahasiswa Magang Purwosari

PT Solusi Bangun Indonesia

- Beasiswa GOTA (Gerakan Orang Tua Asuh)
- Kejar Paket C 3 Kecamatan (Jenu, Kerek, Tambakboyo)

PT Pelindo Regional III

- Pembangunan Sekolah Madin Takmiliyah
- Pendidikan dan Pelatihan di TPQ, MI dan PP
- Bantuan Pendidikan dan Pelatihan di wilayah Kota Surabaya

PARTISIPASI DAN KETERLIBATAN PEMANGKU KEPENTINGAN



TUJUAN 5 : KESETARAAN GENDER

PT Solusi Bangun Indonesia

- Pemberdayaan Perempuan Kepala Keluarga



TUJUAN 6 : AIR BERSIH & SANITASI LAYAK

PT Indolakto

- Support recovery IPAL perusahaan di Pasuruan dengan seeding Bakteri Aerob & Anaerob

PT SIER

- Pembuatan Sanitasi Total Berbasis Masyarakat (STBM) kec Jambon
- Pembuatan 50 Jamban di 13 Desa Kecamatan Jabon
- Bantuan 70 unit jamban sehat di Kota Pasuruan



TUJUAN 7 : ENERGI BERSIH DAN TERJANGKAU

PT Petrogas Jatim

- Bantuan Kegiatan Asosiasi Daerah Penghasil Migas & Energi



TUJUAN 8 : PEKERJAAN LAYAK DAN PERTUMBUHAN EKONOMI

PT Industri Kereta Api (Persero)

- Bantuan Sosialisasi Anti Narkoba dan Pelatihan Menjahit untuk Napi
- Bantuan Usaha untuk UMKM
- Bantuan Sertifikasi Halal untuk Mitra Binaan

PT Solusi Bangun Indonesia

- Pengembangan Wirausaha Baru : Pendampingan & Stimulan Usaha
- Pengembangan Desa Wisata : Pendampingan & Pembangunan Wahana Wisata
- Pemberdayaan Ekonomi melalui Ecoprint : Pendampingan & Stimulan Usaha

PT Pertamina Region Jatim

- Pemberdayaan UMKM Batik Sekar Tanjung
- Pengembangan Desa Wisata Kalanganyar Sebagai Desa wisata Kampung Iwak



TUJUAN 9 : INDUSTRI, INOVASI, DAN INFRASTRUKTUR

PT SIER

- Pembangunan Gazebo dan Tempat sampah Dinas Perpustakaan Jatim
- Pembangunan Gazebo Ramah Lingkungan Dinas Pendidikan Jatim

PT Bank Jatim

- Bantuan Pedestrian Jalan
- Revitalisasi Taman Alon-alon
- Revitalisasi Tahap 2 Taman Benteng Pancasila
- Pemberian Bantuan Sarana Prasarana Wisata Tani



TUJUAN 10 : BERKURANGNYA KESENJANGAN



TUJUAN 11 : KOTA DAN PEMUKIMAN YANG BERKELANJUTAN

PT Indolakto

- Kegiatan konservasi lingkungan; tanam pohon di daerah tangkapan air blok gunung Arjuna

PT Solusi Bangun Indonesia

- Support Masyarakat Terdampak Kebencanaan
- Pendampingan & Pelatihan Pengelolaan Sampah berbasis Masyarakat (Bank Sampah)

PT Pelindo Regional III

- Bantuan Bencana Alam melalui beberapa instansi

PT Pertamina Region Jatim

- Program Sistem Pengelolaan Sampah Terpadu Wisata Bangsring Under Water



TUJUAN 12 : KONSUMSI DAN PRODUKSI YANG BERTANGUNG JAWAB



TUJUAN 13 : PENANGANAN PERUBAHAN IKLIM



TUJUAN 14 : PELESTARIAN DAN PEMANFAATAN SUMBER DAYA KELAUTAN DAN SAMUDERA



TUJUAN 15 : EKOSISTEM DARATAN

PT Indolakto

- Pembinaan budi daya maggot di Pasuruan



TUJUAN 16 : PERDAMAIAN, Keadilan, Kelembagaan yang Tangguh



TUJUAN 17 : KEMITRAAN UNTUK MENCAPAI TUJUAN



Gubernur
Jawa
Timur



OPTIMIS
ATIMBANGKIT



Terima Kasih

