SIRD #76
SOCIAL INVESTMENT ROUNDTABLE DISCUSSION

Social Investment Indonesia

Partner: KG media LESTARI

ESG DI INDONESIA:

DARI TREN KE IMPLEMENTASI NYATA INOVASI UNTUK KEBERLANJUTAN

Resensi Buku:

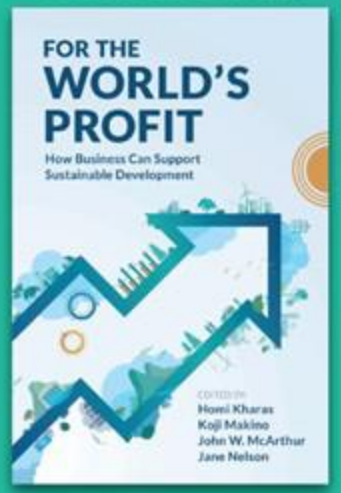



Deasy Diansari
Project Manager
KG Media Lestari

Wisnu Nugroho
Vice President Sustainability
KG Media

Sonny S. Sukada
Senior Advisor
Social Investment Indonesia

Jalal
Chairperson of Advisory Board
Social Investment Indonesia

Host:



Peggy Arnolia
Senior Consultant
Social Investment Indonesia

Jumat, 21 Maret 2025
15.00-17.00 WIB
Via zoom @SocialInvestment_Id

socialinvestment.id
0812-3383-8463

bit.ly/daftarSIRD76

LESTARI

Perjalanan menuju keberlanjutan terus berlanjut.

Mari berkolaborasi lagi untuk aksi dan cerita berdampak lainnya.

LESTARI CAMPAIGN

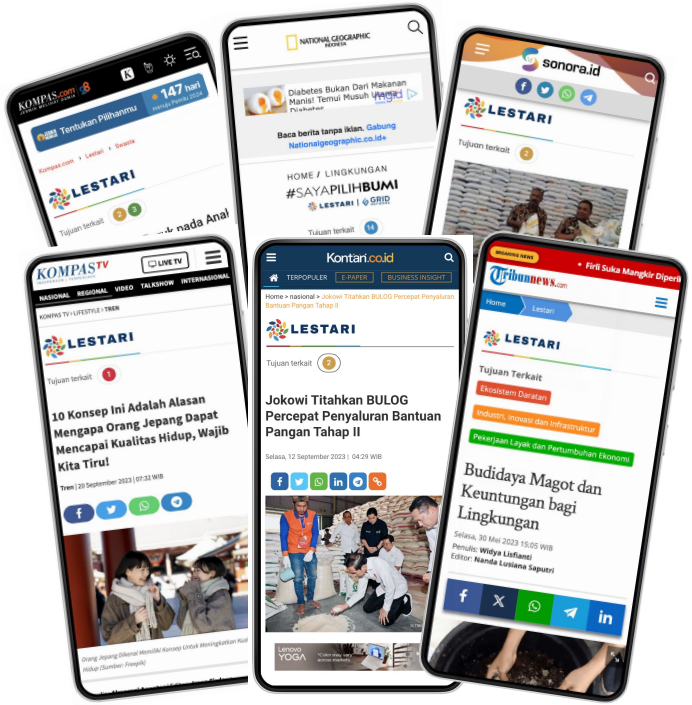

KG Media Lestari about

All Images News Videos Shopping

KG Media
http://www.kgmedia.id

KG Media Lestari: Lestari merupakan komitmen KG Media dalam mempercepat agenda Sustainable Development Goals (SDGs).

Inisiatif advokasi media untuk menginspirasi, memfasilitasi dan menciptakan perubahan kolaboratif yang berdampak menuju kehidupan berkelanjutan. Tahun 2025, Lestari membawa 3 pilar kampanye: LITERASI, AKSI, dan KOLABORASI

LESTARI

LESTARI AWARDS 2025

Sebuah penghargaan yang diberikan kepada perusahaan dan UKM atas inisiatif dan upaya dalam pencapaian tujuan keberlanjutan.

WHY LESTARI AWARDS





Cerita kebaikan disuarakan lebih luas

Menarik kolaborasi dan peluang baru

Mendorong Komunitas sustainability untuk terus Bertumbuh

Gerakan kolektif untuk perubahan berkelanjutan

Regional Media Exposure

Regional Awards di tingkat ASEAN

CREDIBILITY IS OUR MAIN PRINCIPLE AT **LESTARI AWARDS**

LESTARI

LESTARI AWARDS 2025

AWARD ORGANIZER

EY

AWARD ADVISOR

AWARD ASSESSORS

OFFICIAL MEDIA:

KOMPAS
KOMPAS TV
KOMPAS.com
Tribunnews.com
Kontan
NATIONAL GEOGRAPHIC INDONESIA
sonora

EY Indonesia
Climate Change and Sustainability Services

- **AKADEMISI**
- **FILANTROPI**
- **NGO**
- **PIHAK PEMERINTAHAN**
- **TENAGA AHLI**

ASIA ESG POSITIVE IMPACT AWARDS

Malaysia - Tuan Rumah Asia ESG Summit Perdana 2025

Asia ESG Summit akan menjadi platform berharga bagi para pemimpin, praktisi, dan pejabat pemerintah industri ESG dari seluruh wilayah untuk bertukar dan berbagi informasi di antara perwakilan untuk mendiskusikan dan bertukar pikiran, dan meningkatkan interoperabilitas regional yang saling menguntungkan.

Time : 5-7 November 2025
Venue : tbc
Audience : 500 person

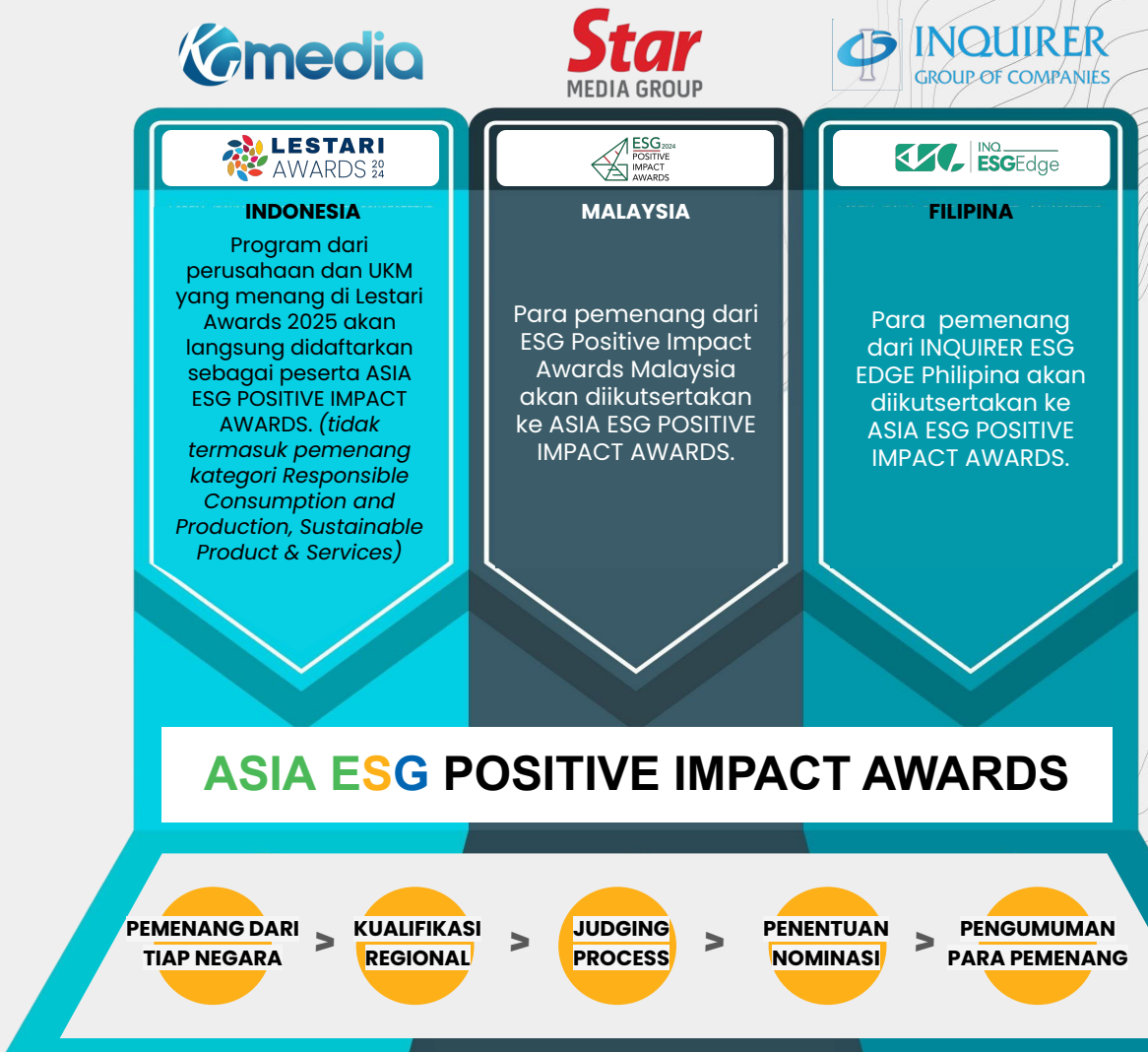



SALAM,

LESTARI